

Province of the
EASTERN CAPE
EDUCATION

**NASIONALE
SENIOR SERTIFIKAAT**

GRAAD 12

SEPTEMBER 2015

**MUSIEK V2
MEMORANDUM**

PUNTE: 30

Hierdie memorandum bestaan uit 14 bladsye.

AFDELING A: GEHOOR**VRAAG 1 (VERPLIGTEND)****SNIT 1 (moet VIER KEER gespeel word).** Wag vir EEN minuut tussen elke herhaling.

- 1.1 Luister na die ritmiese frase en vul die ontbrekende nootwaardes by maat 2 en 3 op die musiekpartituur in.

Antwoord:

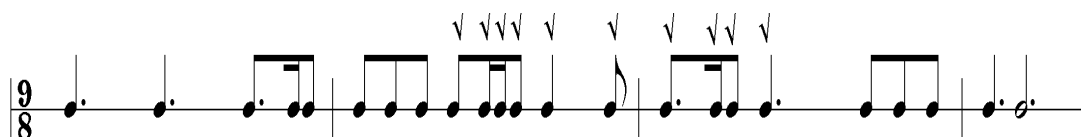

1 punt vir elke regmerk (✓) = $10 \div 5 = 2$ (2)

VRAAG 2 (VERPLIGTEND)

SNIT 2 moet EEN KEER gespeel word om 'n algehele oorsig te gee.

Gnosienne 3

Lent

Erik Satie

2.1 **Speel Snit 2 EEN KEER.**

Vul die korrekte tydmaatteken op die partituur in.

Antwoord: Sien musiekpartituur

(1)

2.2 **Speel Snit 2 VIER KEER. Wag EEN minuut tussen elke herhaling.**

Vul die ontbrekende notasie by (a), in maat 8 en 9 in.

Antwoord: Sien musiekpartituur

1 punt per regmerk (✓) $6 \div 2 = 3$ punte

(Beide ritme en toonhoogte moet korrek wees.)

(3)

2.3 **Speel Snit 2 EEN KEER.**

Identifiseer die intervalle volgens distansie en tipe by (b) in maat 1 en (c) in maat 14.

Antwoord: (b): mineur 3^{de}

(c): mineur 6^{de} (2)

2.4 **Speel Snit 2 EEN KEER.**

Noem die toonsoort, akkoord en omkering/posisie wat jy by (d) en (e) hoor, bv. F: I6 of F/A

Antwoord: (d): Am: V⁵₃ of Am: E

(e): Am: iv⁵₃ of Am: d (2)
[8]

Antwoord:

TOTAAL AFDELING A: 10

AFDELING B: HERKENNING VAN MUSIKALE KONSEPTE**VRAAG 3: ALGEMENE BELUISTERING (VERPLIGTEND)**

Identifiseer eienskappe van hierdie musiek deur die korrekte terme te kies. Maak 'n kruisie (X) in die toepaslike blokkies.

3.1 Snit 3 (moet TWEE KEER gespeel word)

Idiofone	X
Monofoniese Tekstuur	
Onreëlmatige Ritmes	X
Membranofone	
Polifoniese Tekstuur	X
Reëlmatige Ritmes	

(3)

3.2 Snit 4 (moet TWEE KEER gespeel word)

Melodie gespeel deur hoë strykers	X
Moderato	
Strykers en houtblasers	
Andante	X
Melodie gespeel deur lae strykers	
Slegs strykers	X

(3)

3.3 Snit 5 (moet TWEE KEER gespeel word)

Polifonie	
Presto	X
Romantiese Tydperk	X
Moderato	
Homofonie	X
Barok Tydperk	

(3)

3.4 Snit 6 (moet TWEE KEER gespeel word)

Sintetiseerder bevorder klank	X
Afrika-Populêre Musiek	X
Marimba en Trom-inleiding	X
Strykers bevorder klank	
Afro-Jazz	
Klawerbord en Trom-inleiding	

(3)

(12 ÷ 3)

[4]

BEANTWOORD VRAAG 4 OF VRAAG 5 OF VRAAG 6.**VRAAG 4: WESTERSE KUNSMUSIEK (WKM)****4.1 Snit 7 (moet EEN KEER gespeel word)**

4.1.1 Identifiseer die komponis en werk.

Antwoord: Mendelssohn, *Hebrides Overture (Fingal's Cave)* (2)

4.1.2 Van watter genre is hierdie musiek 'n voorbeeld?

Antwoord: Simfoniese Toondig (Konsert-ouverture mag ook as antwoord aanvaar word.) (1)

Snit 7 (moet EEN KEER gespeel word)

4.1.3 Watter komposisionele tegniek kom prominent in hierdie musiek voor?

Antwoord: Repetisie/herhaling (1)

Snit 7 (moet TWEE KEER gespeel word)

4.1.4 Beskryf hierdie werk met betrekking tot toonsoort, tempo en instrumentasie.

Antwoord: Toonsoort: Mineur sleutel (1 punt)

Tempo: Allegro moderato (of enige ander gepaste terme) (1 punt)

Instrumentasie: Fagot, altviool en tjello speel die hoof melodiese materiaal bo die res van die orkes. (2 punte) (4)

4.2 Snit 8 (moet EEN KEER gespeel word)

4.2.1 Identifiseer die komponis en werk.

Antwoord: Mozart, *The Magic Flute* (2)

4.2.2 Met watter stylperiode en genre sal jy hierdie uittreksel assosieer?

Antwoord: Klassiek, Opera (2)

4.3 **Snit 9 (moet TWEE KEER gespeel word)**

Identifiseer die terme wat jy met hierdie uittreksel sal assosieer. Maak 'n kruisie (X) in die toepaslike blokkies.

Allegro	X
Alto	
Der Holle Rache	X
Papagena	
Queen of the Night	X
Die Strahlen Der Sonne	
Coloratura-Sopraan	X
Andante	

(4)
(16 ÷ 2) **[8]**

OF

VRAAG 5: JAZZ5.1 **Snit 10 (moet EEN KEER gespeel word)**

5.1.1 Identifiseer hierdie werk.

Antwoord: Lakutshon'ilanga (1)

5.1.2 Identifiseer die kunstenaar/sanger wat in hierdie uittreksel gehoor kan word.

Antwoord: Miriam Makeba (1)

Snit 10 (moet TWEE KEER gespeel word)

5.1.3 Beskryf hierdie musiek met betrekking tot styl, stem, ritme en instrumentasie.

Styl: Jazz (1 punt)

Stem: Vroue-stem/mezzo sopraan (1 punt)

Ritme: Bestendige 4/4-tyd (1 punt)

**Instrumentasie: Akoestiese kitaar met jazz-orke (1 punt)
(Enige gepaste antwoord sal aanvaar word.)** (4)

5.2 **Snit 11 (moet EEN KEER gespeel word)**

5.2.1 Identifiseer die kunstenaar en werk.

Antwoord: Dolly Rathebe, Meadowlands (2)**Snit 11 (moet TWEE KEER gespeel word)**

5.2.2 Beskryf die baslyn van hierdie musiek.

Antwoord: Bestaan uit 'n 4-maat patroon wat deurgaans herhaal word. (2)

5.2.3 Identifiseer TWEE instrumente wat deel vorm van die ritme-afdeling wat hierdie musiek speel.

Antwoord: Klavier, tromme, kontrabas. (Enige TWEE) (2)5.3 **Snit 12 (moet TWEE KEER gespeel word)**

Identifiseer die terme wat jy met hierdie uittreksel sal assosieer. Maak 'n kruisie (X) in die toepaslike blokkies.

Saksofoon-melodie	X
Hugh Masekela	
Klavier-leiding	X
Trompet-melodie	
Abdullah Ibrahim	X
Orrel-leiding	
Cape-Jazz	X
Afro-Jazz	

(4)
(16 ÷ 2) **[8]**

OF

VRAAG 6: INHEEMSE AFRIKA-MUSIEK (IAM)**6.1 Snit 13 (moet EEN KEER gespeel word)**

6.1.1 Identifiseer die groep en titel van hierdie lied.

Antwoord: Ladysmith Black Mambazo, *Homeless* (2)

Snit 13 (moet TWEE KEER gespeel word)

6.1.2 Identifiseer DRIE eienskappe van hierdie musiek. (3)

Antwoord: A cappella-sang, Mans-sanggroep, Harmonieuse vermenging van stemme.

6.1.3 Identifiseer die styl van hierdie musiek.

Antwoord: Isicathamiya (1)

6.1.4 Uit watter sangstyl het hierdie tipe musiek ontstaan? Maak 'n kruisie (X) in die toepaslike blokkie.

Kwela	Mbube X	Marabi
-------	---------	--------

(1)

6.2 Snit 14 (moet EEN KEER gespeel word)

6.2.1 Identifiseer die styl van hierdie musiek.

Antwoord: Maskandi (1)

Snit 14 (moet TWEE KEER gespeel word)

6.2.2 Noem DRIE redes vir jou antwoord in VRAAG 6.2.1.

Antwoord:

- Instrumentele vervaag (“izihlabo”) stel die toon aan die begin van die lied
- Prominente instrument is die kitaar
- Vinnig gesproke dele van Zoeloe lofdig genoem “izibongo”.
- Ander invloede soos “pop” is ook duidelik

(Enige DRIE) (3)

6.2.3 Met watter kunstenaar sal jy hierdie musiek assosieer?

Antwoord: iHashi elimhlophe (1)

6.3 **Snit 15 (moet TWEE KEER gespeel word)**

Identifiseer die terme wat jy met hierdie uittreksel sal assosieer. Maak 'n kruisie (X) in die toepaslike blokkies.

Hoofinstrument is kitaar	X
Vers en Koor	
Marabi	
Vroue agtergrondsang	X
<i>A cappella</i> -sang	
Sikliese struktuur	X
Mbaqanga	X

(16 ÷ 2) (4)
[8]

TOTAAL AFDELING B: 12

AFDELING C: VORM

VRAAG 7 (VERPLIGTEND)

Lees en bestudeer die vrae vir EEN minuut.

Speel Snit 16 EEN KEER om 'n oorsig te gee.

Lullaby of Birdland

Moderato, With a Rock

Music by George Shearing
Words by George David Weiss

LUL - LA - BY OF BIRD LAND that's what I ____

al - ways hear ____ when you sigh ____

Nev - er in my word land could there be ways ____ to re - veal ____

(A) in a phrase, ____ How I feel! ____

Have you ev - er heard two tur - tle doves ____

bill and coo ____ when they love? ____

That's the kind of mag - ic mu - sic we make ____ with our lips ____

(B) when we kiss. ____

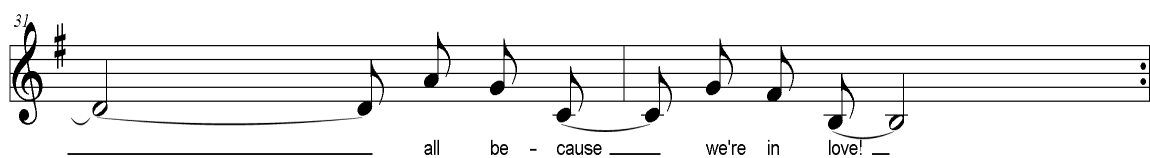
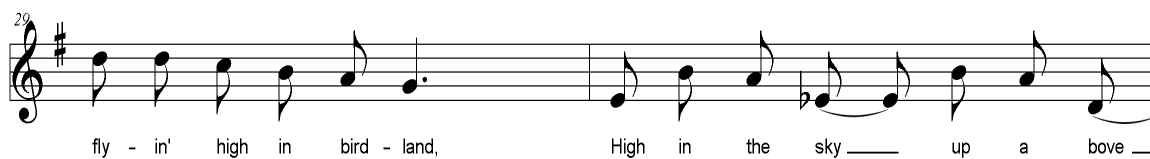
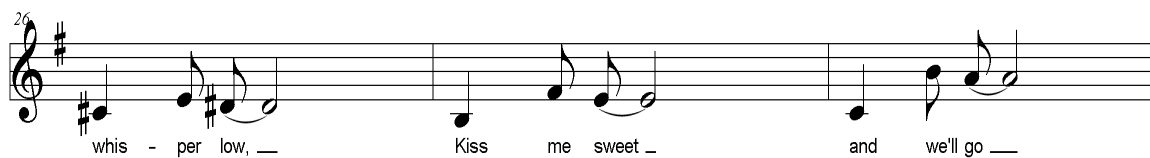
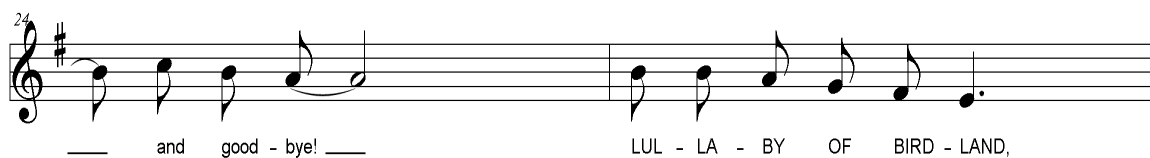
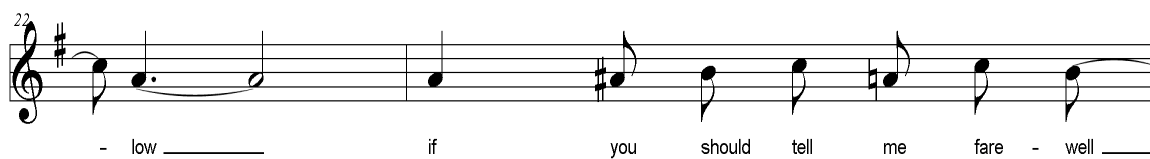
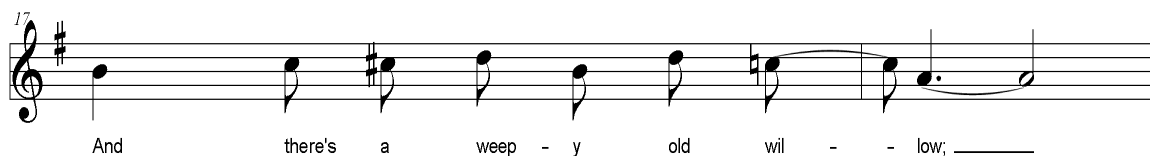

7.1 **Speel Snit 16 weer EEN KEER.**

Gee 'n ontleding van die vorm van hierdie lied deur die onderstaande tabel te voltooi. Dui die hoofdele (byvoorbeeld A, B, ens), maatnommers en toonsoorte aan.

AFDELING	MAATNOMMERS	TOONSOORTE
A ✓	1–8 ✓	E mineur ✓
A ✓	9–16 ✓	E mineur ✓
B ✓	17–24 ✓	G majeur ✓
A ✓	25–32 ✓	E mineur ✓

(12 ÷ 3) (4)

7.2 Noem die vorm van hierdie stuk bv. Tweeledig.

Antwoord: AABA of 32-maat vorm (1)

Speel Snit 16 weer EEN KEER

7.3 Watter komposisionele tegniek word by (A), maat 6–8 gebruik?

Antwoord: Sekwensie (1)

7.4 Noem die toonsoort en kadens by (B), maat 15–16.

Antwoord: G majeur, ✓ Volmaakte kadens ✓
1 punt vir elke regmerk (✓) = 2 ÷ 2 = (1)

Speel Snit 16 weer EEN KEER.

7.5 Identifiseer die tipe ritme wat deur die sanger sowel as die orkes in hierdie lied gebruik word.

Antwoord: Swing/Jazz (1)

TOTAAL AFDELING C: 8
GROOTTOTAAL: 30